

Beton C16/20
Stal A-0; A-III

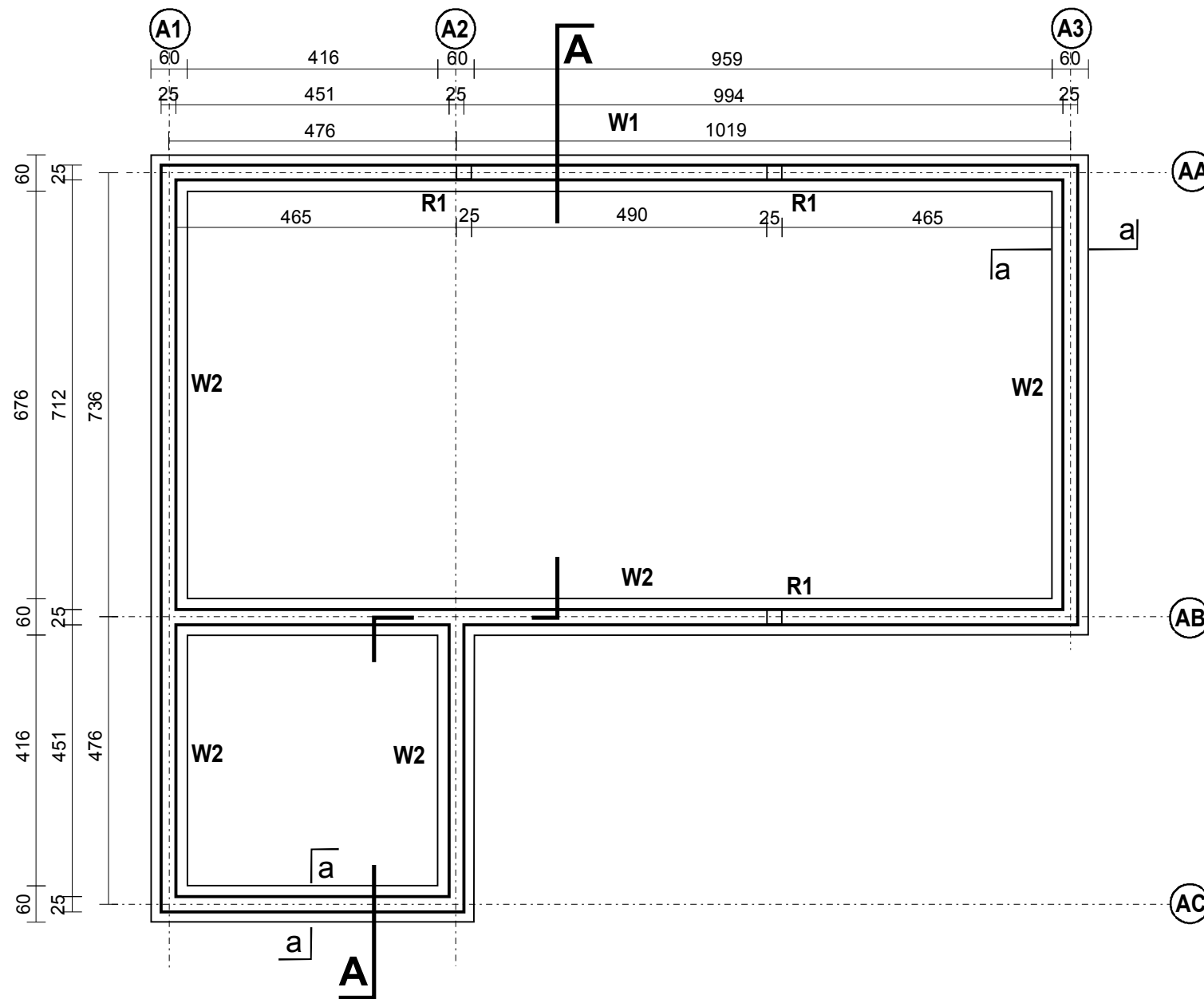

Ł1 [58,30 mb]

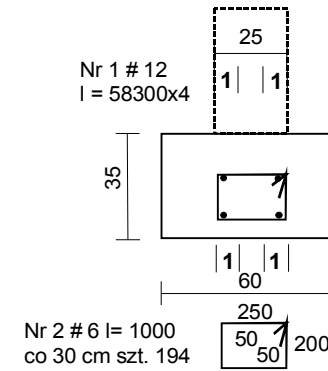

R1 [3 szt.]

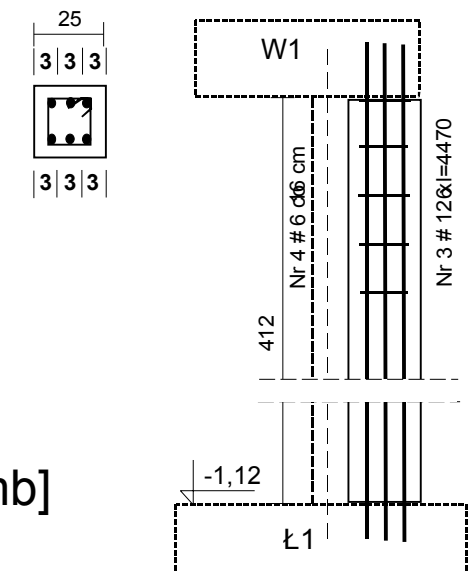

W1 [15,20 mb]

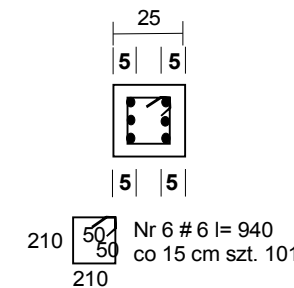

W2 [44,45 mb]

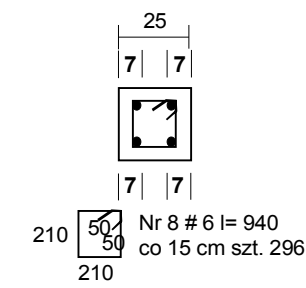

WYKAZ STALI ZBROJENIOWEJ - ŁAWA;R1;W1;W2									
Nr	Znak stali	Φ	L [m]	szt.	Φ6	Φ8	Φ10	Φ12	Φ14
1.	34GS	12	58,3	4				233,20	
2.	StOS	6	1	194	194				
3.	34GS	12	4,47	18				80,46	
4.	StOS	6	0,94	84	78,96				
5.	34GS	12	15,2	6				91,20	
6.	StOS	6	0,94	101	94,94				
7.	34GS	12	44,45	4				177,80	
8.	StOS	6	0,94	296	278,2				
Długość wg Φ					646,1	0	0	582,66	0
Masa kg/m					0,222	0,395	0,617	0,888	1,210
Masa kg					143,4	0	0	517,4	0
Razem					660,8				

San - System		www.san-system.com.pl e-mail: biuro@san-system.com.pl		
WYKONAWCA SAN-SYSTEM 19-400 Olecko ul. Mazurska 30A	OBIEKT: Budowa stacji uzdatniania wody w msc. Grabnik Osada, Gmina Stare Juchy	Skala 1:100 Skala 1:25		Rys nr 11
	INWESTOR: Gmina Stare Juchy	Imię i nazwisko	Nr uprawnień/Nr ewid.	Data
	TEMAT: Rzut fundamentów - konstrukcja	mgr. bud. Jacek Goliańek	WAM/0092/ZOOK/06	09.2015
OPRACOWAŁ		mgr. inż. Michał Wołyniec	WAM/0109/PWOK/12	09.2015
OPRACOWAŁ		tech. bud. Andrzej Ostrowski	SUW 100/94	09.2015
SPRAWDZAJĄCY		mgr. inż. Nina Werstak	SUW 6/85	09.2015